

株式会社 オーナミ
会社案内

経営者メッセージ	2P
経営方針	4P
会社概要	5P
組織図	5P
沿革	6P
事業内容	7P
CSR	18P
事業拠点	20P

経営者メッセージ



当社は1949年(昭和24)年9月、カナデビア株式会社(旧 日立造船株)から大浪工場の土地建物を借り受け、同年11月29日資本金100万円をもって創立し、運輸業並びに倉庫業を開始しました。その後、数次にわたる増資を行い、その間施設の拡充強化並びに整備を図るとともに、自動車整備、機工・メンテナンス、梱包、通関、産業廃棄物収集運搬と事業を拡大し現在に至っています。

当社は荷役・保管・輸送・梱包・通関・機工・メンテナンスを安全かつ合理的に提供する海陸一貫輸送体制をもった総合物流企業です。

主要取引先にはカナデビア株式会社(旧 日立造船株)、カナデビア(旧 日立造船)グループ会社をはじめ大手鉄鋼メーカーがあり、重量物・大型貨物は勿論、鋼材の取り扱いにも長年の経験に基づいたノウハウを蓄積しています。

倉庫業においては、2014年に100tクレーンを備えた倉庫で重量物をはじめ、鉄鋼製品を専門に取り扱っています。2020年には当社最大の新倉庫、10号倉庫(床面積5,102㎡)が竣工し、一類倉庫として可燃物の取り扱いや、幅広い保管物の受け入れが可能です。また、保税蔵置場の許可も得ており、輸出入通関を行うなど荷主の皆様のご要望にお応えし、高い信頼を頂いております。

運送業においては、重量物・大型貨物の海陸輸送を得意としていますが、一般貨物輸送も行い、あわせて輸送した構築物の据付等のいわゆる機工事業も手がけています。中でも海運業においては、2020年に2船目の新造船となる第6号オーナミが就航しました。本船は335総トンですが、狭小の港も入港でき、かつ積載重量は、1,000トン(199総トンの約1.5倍)まで可能になり、お客様の幅広いニーズに対応できることが特徴です。

現在、主力事業である港湾荷役・倉庫・陸運・海運事業の設備を充実させ、既存顧客満足度の向上と生産性の向上を目指し、さらにドローン事業をはじめとした、次世代のための新規事業の推進と創出を図っております。

今後とも、「物流業務を中心に顧客に満足いただける技術とサービスを提供し、社会に貢献します。」の経営理念のもと、活発な事業活動を展開し、企業価値の向上に努めてまいりますので、皆様の変わらぬご愛顧、お引き立てを心からお願い申し上げます。

代表取締役社長 **森本 勝一**

主な事業拠点



堺事業所



本社



長洲事業所

シンボルマーク



会社ロゴ及びシンボルは、オーナミの会社理念を表現しています。数字の“0073”は、日本語で数の数え方で、“オーナミ”と発音し、当社の社名を表しています。

3本のラインは、安全・迅速・顧客の満足（セーフティ、スピード、サービス）を意味しています。

青色は、海と信頼を表現しています。

企業理念

当社グループは、物流業務を中心に顧客に満足いただける技術とサービスを提供し、社会に貢献することを基本理念として、活発な事業活動を展開し、企業価値の向上に努めてまいります。

センコーグループ企業行動規準

- 〈1〉 顧客・社会からの信頼
- 〈2〉 “いのち”と“安全”の第一と健康経営の推進
- 〈3〉 変革と挑戦の追求
- 〈4〉 社会規範の遵守と公正な事業慣行
- 〈5〉 社会への参画と発展への貢献
- 〈6〉 環境問題への取り組み
- 〈7〉 人権とダイバーシティの尊重
- 〈8〉 公正な情報開示と社会とのコミュニケーション
- 〈9〉 情報管理の徹底
- 〈10〉 実効性あるガバナンス体制の構築とリスク管理の徹底

会社概要

会社の商号	株式会社 オーナミ (OHNAMI CORPORATION)
本店所在地	大阪市西区江戸堀2丁目6番33号
創業	昭和24年11月29日
資本金	3億円
営業種目	<ul style="list-style-type: none"> ・ 倉庫業・一般港湾運送業・貨物自動車運送業 ・ 梱包業・自動車整備業・損害保険代理業 ・ 産業廃棄物及び特別管理産業廃棄物収集運搬業 ・ 港湾荷役業・内航海運業・建設業・通関業 ・ 海運代理業・その他附帯業務
代表者	代表取締役 取締役社長 森本 勝一
従業員数	265名 (2025年3月31日現在)
主要取引銀行	三菱UFJ銀行／みずほ銀行／広島銀行
ホームページ	www.0073.co.jp

組織図

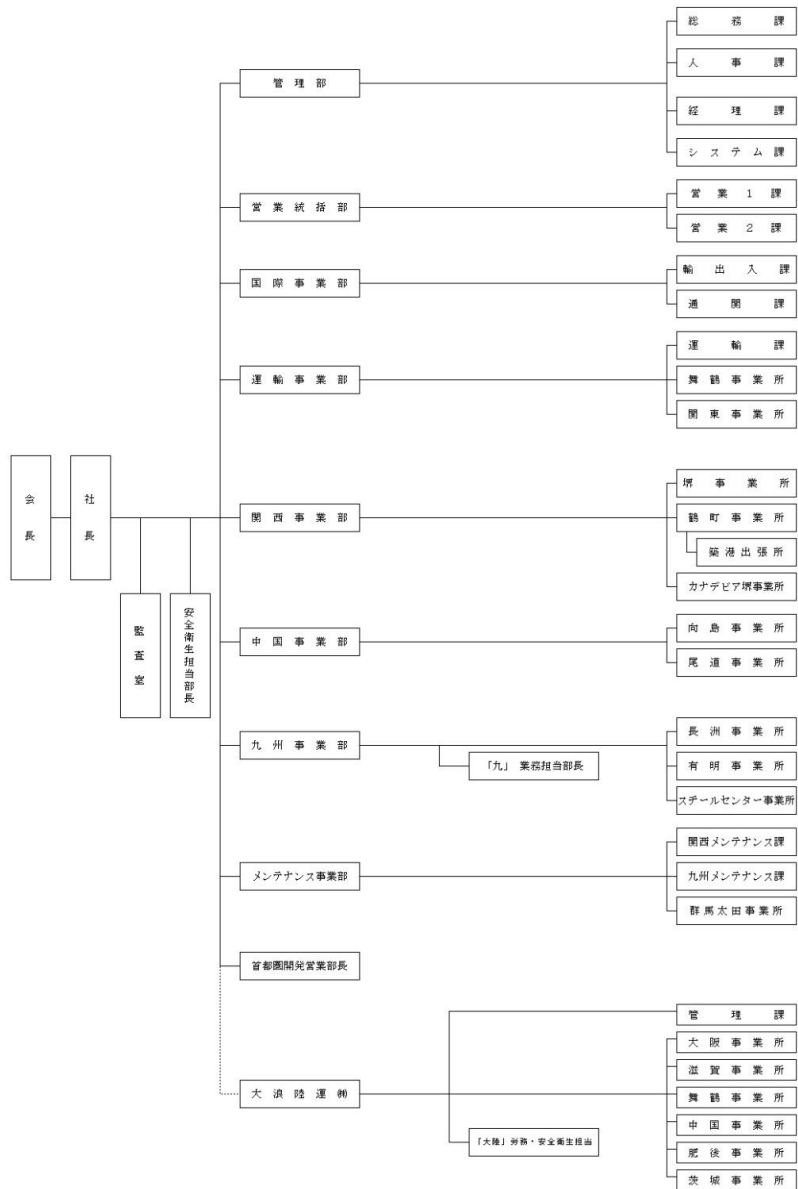

沿革

オーナミの歩み



当社は1949(昭和24)年9月、カナデビア株式会社(旧 日立造船(株))から大浪工場の土地建物を借り受け、同年11月29日 資本金 100万円をもって創立し、運輸業並びに倉庫業を開始した。その後数次にわたる増資を行い、その間施設の拡充強化並びに整備を図るとともに、自動車整備、建設、梱包、通関、産業廃棄物収集運搬と事業を拡大し現在に至っている。

1949(昭和24)年11月	大浪運輸倉庫株式会社を設立	1981(昭和56)年 7月	建設業法に基づく建設大臣許可の追加許可を受ける
1951(昭和26)年 3月	カナデビア株式会社(旧 日立造船(株))から建物並びに付属設備を購入	1998(平成10)年 7月	社名を株式会社 オーナミに変更する
1951(昭和26)年 4月	カナデビア株式会社(旧 日立造船(株))各工場の運輸業務を取扱う	1999(平成11)年 3月	通関業法に基づく通関業の許可を受ける(大阪税関)
1952(昭和27)年10月	倉庫証券発券許可を受ける	1999(平成11)年10月	通関業法に基づく通関業の許可を受ける(長崎税関)
1953(昭和28)年 4月	一般区域貨物自動車運送事業の許可を受ける	2003(平成15)年 2月	廃棄物の処理及び清掃に関する法律に基づく産業廃棄物及び特別管理産業廃棄物収集運搬業の許可を受ける(熊本県・大牟田市)
1960(昭和35)年11月	倉庫業法に基づく倉庫業の許可を受ける	2004(平成16)年 9月	廃棄物の処理及び清掃に関する法律に基づく特別管理産業廃棄物収集運搬業の許可を受ける(福山市)
1963(昭和38)年 5月	株式を大阪証券取引所市場第二部に上場	2004(平成16)年11月	ISO14001マネジメントシステム認証を取得
1963(昭和38)年 6月	内航海運事業法に基づく内航運送取扱業登録	2009(平成21)年 7月	一般港湾運送事業の許可を受ける
1963(昭和38)年 7月	港湾運送事業法に基づく沿岸荷役事業の免許を受ける	2010(平成22)年 4月	上海駐在員事務所開設
1969(昭和44)年 9月	内航海運業法に基づく内航運送業、内航運送取扱業の許可を受ける	2011(平成23)年 4月	株式会社オーナミSBSを系列会社とする(H29.3 解散)
1969(昭和44)年12月	大阪市大正区に大浪自動車整備工場開設、自動車分解整備事業の認証を受ける(2005(H17).4 閉鎖・廃止)	2012(平成24)年 4月	上海駐在員事務所を現地法人化し、欧那美国際貨運代理(上海)有限公司を設立(H28.5 閉鎖)
1971(昭和46)年12月	建設業法に基づく建設業登録	2013(平成25)年 7月	東京証券取引所市場第二部に上場(H28.1 上場廃止)
1973(昭和48)年 5月	建設業法に基づく建設業の許可を受ける	2014(平成26)年 9月	ヤンゴン支店開設(H28.5 閉鎖)
1976(昭和51)年 7月	梱包業務を開始	2016(平成28)年 2月	カナデビア株式会社(旧 日立造船(株))完全子会社化
1979(昭和54)年 4月	カナデビア株式会社(旧 日立造船(株))各工場の運輸業務の移管を受ける	2023(令和5)年 2月	カナデビア株式会社(旧 日立造船(株))の株式譲渡によりセンコーグループホールディングス株式会社の子会社へ
1980(昭和55)年 9月	建設業法に基づく建設大臣許可を受ける		

事業内容

長年にわたるロジスティクスに関する専門知識と豊富な実績を通じて、
迅速・正確・安全最優先を第一モットーに、
お客様に満足いただけるサービスを提供しています。

当社は、1949年会社設立以来、造船所内のブロック輸送、橋梁等の鉄鋼構造物の輸送、各企業のプラント設備の輸送等を通じて、国内外の社会インフラの建設に寄与してきました。当社ビジネスフィールドは、現在では、輸送、倉庫、梱包、内航海運のオペレーション、機工事業（Transportation & Installation）、輸出入貨物の通関、国際複合輸送、保険代理店業など、物流に関するあらゆる分野へと展開しています。

また、その事業地域は、国内外のみならず、ワールドワイドに展開しています。当社は長年にわたるロジスティクスに関する専門知識と豊富な実績を通じて、迅速・正確・安全最優先を第一モットーに、お客様に満足いただけるサービスを提供しています。

当社は、ロジスティクス事業において、車両排ガスの削減、資源の有効利用、省エネルギー化、グリーン調達などを推進しており、一人ひとりが汚染の予防、環境保全に努めております。

事業構成

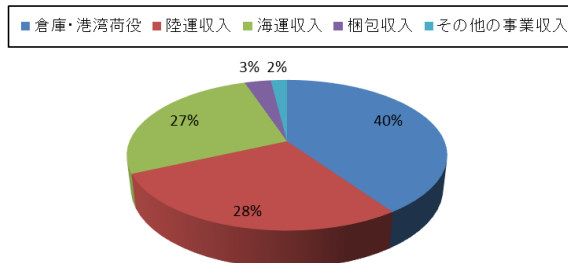

営業収入

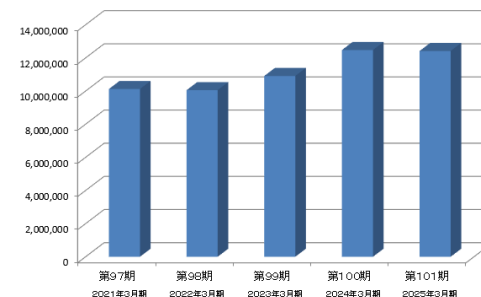

経常利益

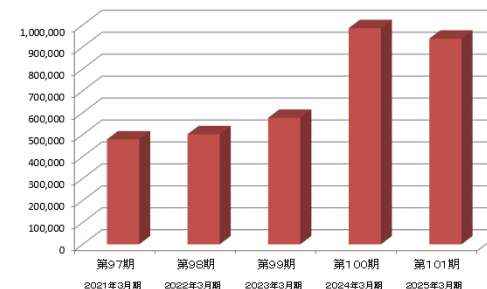

当期純利益

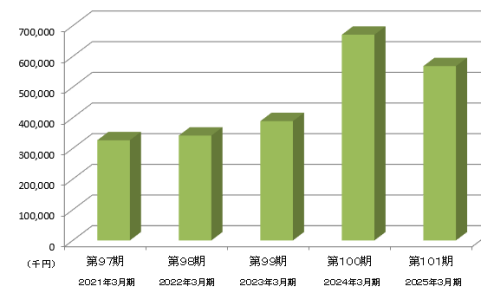

倉庫・港湾荷役業

当社倉庫は、鉄鋼製品をメインに一般貨物の保管及び港湾荷役作業を行っており、品質の高い管理でお客様の信頼を頂いております。

当社の倉庫は、大阪地区にある堺事業所及び鶴町事業所、九州地区にある長洲事業所を柱としており、日本製鉄(株)や東洋鋼鈑(株)といった大手鉄鋼メーカーから指定河岸の認定を受け、鉄鋼製品の取り扱いについては長年のノウハウを持ち、高い評価を頂いております。

現在、鉄鋼製品をメインに取り扱っていますが、機械類や雑貨の取り扱いについても、カナデビア(株)(旧 日立造船(株))をはじめとした大手メーカーとの取引により豊富な実績を有し、自社保有の車両や設備、最新のコンピューターシステムを有機的に連携させると共に陸・海上輸送や通関、現地据付といった一貫作業を行うことによりハードとソフトの融合を図り、洗練されたサービスを提供いたします。



陸運業

当社のCIマークにある3本の波(セーフティ、スピード、サービス)をモットーとし、重量物を中心に、各地で輸送計画から現地搬入まで一貫したサービスを提供しています。

カナデビア(株)(旧 日立造船(株))をはじめ一般顧客に対して一般貨物から重量物及び闊大物と一般貨物を中心に、全国各地で顧客サービス第一をモットーに迅速・確実・安全最優先を旨として、輸送計画から特殊貨物の現地搬入までの一貫作業を行なっています。また、子会社大浪陸運(株)の拠点との連携を密にして輸送ネットワークの確立を目指し、充実強化を図っております。



事業内容

国内海上輸送

エコ輸送を実現、環境にやさしい内航海運

内航海運業法に基づく内航運送業及び貨物運送取扱業の許可を受け、3隻の自社船のほかバージ専属船を保有し、全国各地へ造船関連製品、橋脚、プラント類、鉄鋼構造物などの重量品をベストな配船により安全で効率的に海上輸送を行なっています。

社船の船舶明細

船名	第三オーナミ	竣工	H16.3月
船種	広島・尾道	グレーン	2,423.0
総トン数	499.0	ペール	2,423.0
重量トン数	1,470	速力(空船)	13.9ノット
全長	76.38	速力(満船)	12.6ノット
型幅	12.30	喫水(空)	船首1.8船尾3.3
型深	6.85	喫水(満)	船首3.35船尾4.5
主機	D	船舶番号	136885
出力	2,000PS	信号符号	JM6727
資格	限定近海	船舶電話	090-026-0808

船名	第5オーナミ	竣工	H30.4月
船種	広島・尾道	グレーン	2792.3
総トン数	499.0	ペール	2792.3
重量トン数	1,600	速力(空船)	13.5ノット
全長	75.40	速力(満船)	12.0ノット
型幅	12.50	喫水(空)	船首1.70船尾3.00
型深	6.85	喫水(満)	船首3.45船尾4.49
主機	D	船舶番号	143202
出力	2,000PS	信号符号	JD4343
資格	限定近海	船舶電話	090-3022-0770

船名	第6オーナミ	竣工	2020.3
船種	広島・尾道	グレーン	
総トン数	335.0	ペール	
重量トン数	1,000	速力(空船)	11.5ノット
全長	62.00	速力(満船)	11.0ノット
型幅	11.00	喫水(空)	
型深	6.10	喫水(満)	
主機	D	船舶番号	
出力	1,000PS	信号符号	
資格	沿岸	船舶電話	

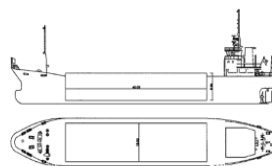

ハッチ寸法 (長 40.05×幅 10.00×高 6.05)

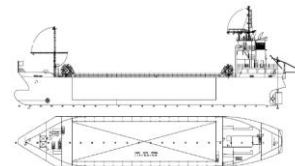

ハッチ寸法 (長 40.00×幅 10.00×高 6.06)

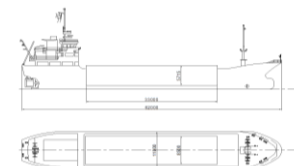

ハッチ寸法 (長33.00×幅8.50×高5.715)



建設業・設置・解体・メンテナンス関連

安全・丁寧・迅速に輸送、搬送、重量物設備の搬入据付

建設業許可一覧

一般建設業又は 特定建設業の別	許可を受けた建設業	許可番号
特定建設業	鋼構造物工事業	大阪府知事 (特-2) 第154228号
特定建設業	土木工事業	大阪府知事 (特-2) 第154228号
特定建設業	とび・土工・コンクリート工事業	大阪府知事 (特-2) 第154228号
特定建設業	解体工事業	大阪府知事 (特-2) 第154228号
一般建設業	機械器具設置工事業	大阪府知事 (般-2) 第154228号
一般建設業	電気工事業	大阪府知事 (般-3) 第154228号

カナデビア(株)(旧 日立造船(株))を始めとした一般荷主より受注した機械各種及び鋼構造物等の重量物の運送から据付(天井クレーン上架、照明塔設置、風力発電タワー設置、精密機器等の設置)までの一貫作業をノンストップサービスで実施しています。

また天井クレーンをはじめとした揚重設備の保守点検整備等も行っています。



事業内容

通関業・港湾運送業

当社のお客様の輸出入貨物を安全・迅速・確実にお届けします。

大阪及び長崎税関長から通関業の許可を取得、輸出入貨物の取扱いを行なっています。また、同業協力会社と業務提携を行い全国各地における海上、航空貨物の輸出、輸入取り扱いの営業活動を行っております。堺事業所及び長洲事業所に、保税蔵置場を設置し、貨物の輸出入通関を行うと共に、コンテナ貨物のバン出し、バン詰め梱包等の周辺業務を専門知識と豊富な経験を備えた通関士が最も経済的な輸送方法提案し、きめの細かいサービスをお届けします。



取得している許可

一般港湾運送事業	大阪港 近運海貨第144号
通関業	大阪税関 (許可) 指令第61号 長崎税関 (許可) 指令第85号

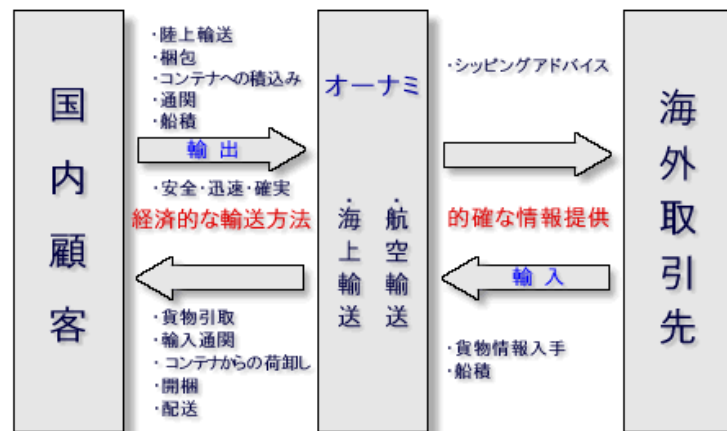

事業内容

梱包業

梱包設計及び技術の粋を活かして、一般機械各種からプラント類の大型機械など重量品の特殊梱包、輸出梱包など数多くの実績を重ねています。梱包工場の効率化、機械設備の新鋭化により能率アップを図り、輸送、保管、荷役、通関、国際物流など関連物流業務との連携プレーによるトータルコストダウンに貢献しています。



産業廃棄物収集運搬業

平成15年4月から、環境・リサイクル分野である特別管理産業廃棄物と産業廃棄物の収集運搬業をスタートいたしました。特に、当社岸壁でのトラックへの積替えも可能な許可であり、船舶での大量輸送に適しています。



取得している許可

特別産業廃棄物収集運搬業（許可）	熊本県 第4315102051号 大牟田市 第7801102051号
------------------	---------------------------------------

事業内容

引越業

引越業各企業の事務所移転や転勤荷物を中心に幅広く一般家庭の引越しまで、安全・迅速・サービスをモットーに営業を展開しています。



損害保険代理業

損害保険代理業 損害保険ジャパン(株)の代理店として、各種物流にかかわる損害保険(貨物保険・運送保険)を取り扱っております。貨物の特性に応じて、適切な保険商品をご案内させていただきます。

貨物保険	運送保険
外航貨物海上保険	運送保険
内航貨物海上保険	物流総合保険
輸出FOB保険 など	物流業者包括賠償責任保険 など

当社の主要設備

港湾荷役



自社保有の倉庫



100tクレーン



鋼板用マグネット



立体倉庫

様々な自社の車両



ジェットパッカー車



エアサス車



鋼板用傾斜台車



360t クレーン車

自社船



第三オーナミ



第5オーナミ



第6オーナミ

主な工事实績

当社保有の大型クレーン(360t、250t、160t等)を利用し、永年培ってきた技術の粋を活かして、産業機械やプラント機器などの大型機械の据付や照明塔や高速道路ブロック等の大型構造物の設置工事、また、近年では精密機械の設置工事へと、その範囲を拡大しています。



クレーンの架設や組立



風力発電装置の建柱



タイでのクレーン上架作業



トンネル工事



大型機械の据付



クレーン車輪取替作業



主な重量物輸送実績



圧力容器の海上・陸上輸送



大型ボイラー輸送



シールドの海上輸送



船舶用エンジンの輸送



カナダでの圧力容器鉄道輸送



アメリカでのトレーラー輸送



橋脚ブロックの海上輸送



構造物の台船輸送

センコーグループ企業行動規準

〈1〉顧客・社会からの信頼

- (1) 私たちは、社会基盤を支え、「人を育て、人びとの生活を支援する」企業グループとして、事業を通じて社会の課題を解決し、貢献していくことを常に自覚し、強い使命感をもって責任ある行動を心がけなければならない。
- (2) 私たちは、お客様の視点に立ち、常に品質の向上に努め、最高のサービスや商品を開発し、提供することで、お客様の満足と社会からの信頼を獲得する。

〈2〉“いのち”と“安全”の第一と健康経営の推進

- (1) 私たちは、全ての人びとの“いのち”と“安全”を第一に考えて行動する。
- (2) 私たちは、健康経営を推進し、ともに働く人びとの“心と体の健康”の増進を図る。

〈3〉変革と挑戦の追求

私たちは、自ら物事を判断し、主体的に行動することで、常に自己成長に努め、変革(チェンジ)と挑戦(チャレンジ)を追求する。

〈4〉社会規範の遵守と公正な事業慣行

- (1) 私たちは、事業活動を行う各国の法令・法規および規則を守り、公正・公平かつ自由な取引・競争を行う。
- (2) 私たちは、反社会的な勢力や団体とは関係を持たないとともに、強要や贈賄を禁じる各国の法令や規則を遵守し、政治家や公務員等と適正な関係を保つ。
- (3) 私たちは、良識ある社会人として社会からの誤解や不正を招く原因となる不適切な行動を慎み、あらゆる腐敗の防止に取り組む。

〈5〉社会への参画と発展への貢献

私たちは、良き企業市民として積極的に社会活動に参画し、文化・芸術やスポーツ活動の振興や主体的な社会貢献活動を通じて、心豊かな社会を創出し、地域・社会の発展に貢献する。

〈6〉環境問題への取り組み

- (1) 私たちは、環境問題を人類共通の課題として認識し、持続可能な社会の実現に向けて、全ての事業活動において環境に配慮した取り組みを進める。
- (2) 私たち一人ひとりが、自然環境を大切にす意識を持ち、日々の行動を通じて環境保護に取り組む。

〈7〉人権とダイバーシティの尊重

- (1) 私たちは、基本的人権とダイバーシティ(多様性)を尊重し、快適で誰もがいきいきと活躍できる職場環境の実現に努める。
- (2) 私たちは、国籍・人種・宗教・年齢・性別・性的指向・心身の障害・雇用形態等によるあらゆる差別行為や強制労働・児童労働等の非人道的な行為、さまざまなハラスメント行為は容認しない。また関係先等がこれらの行為を行うことも容認しない。

〈8〉公正な情報開示と社会とのコミュニケーション

- (1) 私たちは、社会に開かれた信頼される企業として、社会との積極的なコミュニケーションを推進する。
- (2) 私たちは、社会およびステークホルダー(利害関係者)に対して公正・公平に企業情報を適時・適切に開示する。
- (3) 私たちは、株主・投資家等との建設的な対話を重視し、企業経営や企業活動への理解促進を図る。
- (4) 私たちは、職務や取引に関連して知り得た情報を利用して、インサイダー取引等の不正な行為を行わない。

〈9〉情報管理の徹底

- (1) 私たちは、業務上知り得た顧客情報、営業秘密その他の機密情報を、漏洩や流出がないように厳重管理し、その保護を行うとともに他人の知的財産権を侵害する行為を行わない。
- (2) 私たちは、業務上知り得た個人情報について、個人のプライバシーを尊重し、適切な情報の保護・管理体制を構築し、適正な対応を行う。
- (3) 私たちは、情報セキュリティに関し、機密データ等が破損・紛失しないよう適正に管理するとともに、外部からの不正アクセスやウイルス侵入を防止するための対策を遅滞なく実施する。

〈10〉実効性あるガバナンス体制の構築とリスク管理の徹底

- (1) 私たちは、本規準の実現に向け実効性のあるガバナンス体制の構築に努める。
- (2) 私たちは、企業活動を取り巻く様々な問題について、組織的にリスク管理を徹底する。
- (3) 本規準に反する事態が発生した場合は、経営トップ自らが率先して問題解決にあたり、あたるとともに再発防止に努め、その責任を果たす。



環境方針

2025年 4月 1日

株式会社 オーナミ

代表取締役社長 森本 勝一

美しい地球へ

地球温暖化という大きな問題を職員一人ひとりができることから実施し、小さな活動から全社へと広げる環境保全活動をしています。また、物流企業としての責任であり、リーダーシップをとらなければならない事業活動での環境負荷低減活動も環境方針に基づき推進しています。



【基本理念】

地球環境問題への取り組みが、当社の果たすべき重要課題であると認識し、経営方針のもと、物流を通じてお客様に満足していただけるサービスを提供するとともに、一人ひとりが汚染の予防、環境保全に努めます。

【行動指針】

- 1.環境方針や環境に配慮した活動の重要性を全従業員並びに工事協力会社に周知し、意識向上を図ります。
- 2.環境負荷の低減ならびに環境汚染の予防に努めます。
- 3.事業活動の推進にあたり、法規制及びその他の要求事項を順守します。
- 4.以下の重点テーマに取り組みます。
 - (1)車両低公害化の推進
 - エコドライブの徹底及び低公害車導入率の向上を図り、車両排ガスの削減を推進します。
 - (2)電気・燃料の使用量を削減し、省エネ、省資源の実現を進めます。
 - (3)グリーン調達の推進
 - 環境負荷の少ない部品、材料、消耗品の購入に取り組み、環境保全に努めます。
 - (4)廃棄物の削減及びリサイクル化の推進に努めます。
 - (5)化学物質や有害物質などについて、適切な管理を行い、環境汚染の予防に努めます。
- 5.環境方針を広く一般に開示します。

国内事業所

《近畿エリア》

【本 社】〒550-0002 大阪市西区江戸堀2-6-33
江戸堀フコク生命ビル2階 Tel. 06-6445-0073

【営業統括部】〒550-0002
大阪市西区江戸堀2-6-33
江戸堀フコク生命ビル2階 Tel. 06-6445-9462・9458

【国際事業部】〒550-0002
大阪市西区江戸堀2-6-33
江戸堀フコク生命ビル2階 Tel. 06-6445-9464

【カナデビア駐在所】〒559-8559
大阪市住之江区南港北1-7-89
カナデビア(株)南港ビル内 Tel. 06-6569-0058

【運輸課】〒592-8331
大阪府堺市西区築港新町1-5堺事業所内 Tel. 072-247-0073

【堺事業所】〒592-8331
大阪府堺市西区築港新町1-5 Tel. 072-241-1361

【堺梱包センター】〒592-8331
大阪府堺市西区築港新町1-5堺事業所内 Tel. 072-241-1361

【関西メンテナンス課】〒592-8331
大阪府堺市西区築港新町1-5堺事業所内 Tel. 072-280-2550

【鶴町事業所】〒551-0023
大阪市大正区鶴町2-20-58 Tel. 06-6552-2667

【築港出張所】〒551-0022
大阪市大正区船町2-2-11 カナデビア(株)築港工場内
Tel. 06-6555-0073

【カナデビア堺事業所】〒592-8331
大阪府堺市西区築港新町1-5-1 カナデビア(株)堺工場内
Tel. 072-245-6447

事業所分布図



【舞鶴事業所】〒625-0087

京都府舞鶴市字余部下1180ジャパン マリンユナイテッド(株)
舞鶴事業所 内 Tel. 0773-62-2118

【若狭梱包センター】〒919-2200

福井県大飯郡高浜町高森2-8 カナデビア(株)機械事業本部
システム機械ビジネスユニット若狭事業所 内 Tel. 0770-72-7320

《中国エリア》

【向島事業所】〒722-0062

広島県尾道市向島町14755 カナデビア(株)向島工場 内
Tel.0848-44-3012

【尾道事業所(因島)】〒722-2323

広島県尾道市因島土生町2418 カナデビア(株)因島工場 内
Tel.0845-22-2101

【尾道事業所(向島西)、関西メンテナンス課(中国グループ)】〒722-0073

広島県尾道市向島町111
Tel.0848-45-0181(尾道)
Tel.0848-38-7324(メンテナンス)

《九州エリア》

【長洲事業所、九州メンテナンス課】〒869-0111

熊本県玉名郡長洲町大字名石浜4 Tel. 0968-78-3025

【有明事業所】〒869-0113

熊本県玉名郡長洲町大字有明1ジャパン マリンユナイテッド(株)
有明事業所 内 Tel. 0968-78-1306

【スチールセンター事業所】〒869-0111

熊本県玉名郡長洲町大字名石浜10有明スチールセンター(株) 内
Tel. 0968-78-0997

《関東エリア》

【関東事業所】〒312-0041

茨城県ひたちなか市西大島3-19-40-201 Tel. 029-274-0734

【群馬太田事業所】〒379-2304

群馬県太田市大原町2380-2

グループ会社

大浪陸運株式会社

営業種目：貨物自動車運送事業

所在地：〒592-8331 堺市西区築港新町1-5
株式会社オーナミ 堺事業所内

T E L：072-243-7073

F A X：072-247-0162

